日本財団 THE NIPPON FOUNDATION 海と日本 PROJECT in YAMAGATA

「海と日本プロジェクトとは」

さまざまなかたちで日本人の暮らしを支え、ときに心の安らぎやワクワク、ひらめきを与えてくれる海。そんな海で進行している環境の悪化などの現状を、子供たちをはじめ全国の人たちが「自分ごと」としてとらえ、海を未来へ引き継ぐアクションの輪を広げていくため、日本財団、総合海洋政策本部、国土交通省の旗振りのもと、オールジャパンで推進するプロジェクトです。

庄内を巡り、海の不思議を探る謎解き旅！

海を学ぼう！

いま海で起きていることは、未来とつながっている。
長い年月の中で伝承されてきた海の知恵には、
人生を豊かにする、たくさんの気づきとつながっている。
海につながる様々なポイントを巡る
1泊2日の謎解き旅を通じて、
家族で楽しく海を学ぶツアーです。

山形県内陸部の子供たちとその家族 **参加者募集**

実施日：平成28年

10/15(土)⇓16(日)

Start! 山形発

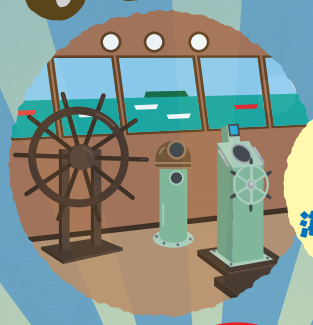

海とい・えばここ！キミも海洋博士になれちゃうかも！ **山形県酒田海洋センター**

酒田随一の観光名所と海とは密接な関係が… **山居倉庫の見学と昼食**

海の伝説に思いをはせよう！ **由良海岸見学**

お昼は庄内風いも煮で **庄内いも煮〈昼食〉**

発表タイム（子ども参加者）2日間で学んだことを発表しよう！ **立川ウインドーム**

Goal!

4食付き 1泊2日

子供 **2,000円**

大人 **3,000円**

■参加費 旅行代金／お一人様

■参加費 旅行代金／お一人様

●料金は、1泊4食、バス乗車料、立ち寄り先の入場料、保険料を含んだ金額です。
●海と日本プロジェクト山形県オリジナルイベントとして、特別な価格設定としています。

参加資格 小学四年生から中学生を含む家族。（幼児も参加できます。）中学生は親同伴でなくても可。
1家族の上限は5人までです。**置賜・村山・最上地区在住**の親子です。

締切：平成28年9月26日（郵送の場合消印有効）

不思議な湧き水！ **遊佐湧水海岸の見学**

超人気！何度行っても楽しい奇跡のクラゲ水族館！ **加茂水族館**

えっ？日本最古の木造灯台！ **木造灯台の見学**（酒田日和山公園）

宿泊先 海沿いの温泉宿で海の幸を堪能！

湯の浜温泉 **海麓園**

アフターディナーは村上シニアアドバイザーのおさかなトーク！

ツアーの様子はテレビユー山形で放送されます。

TUY

■事業主体：海と日本山形実行委員会　■協力団体：ドリームやまがた里山プロジェクト他

詳しくは裏面をご覧ください→

日本財団 THE NIPPON FOUNDATION 海と日本 PROJECT in YAMAGATA

庄内を巡り、海の不思議を探る謎解き旅！

海の生き物の不思議を学び、海の中に思いをはせる！

●実 施 日　10月15・16日　●募集期間9月上旬～9月26日（郵送の場合消印有効）

●出 発 地　参加者の状況により決定いたします。＊駐車場を確保できる場所を設定します。
第1日目：7時集合〈予定〉、出発　／　第2日目：夕方、出発地で解散　※集合、解散時間は変更になる場合がございます。

●参加資格　小学四年生から中学生を含む家族。（幼児も参加できます。）中学生は親同伴でなくても可。
1家族の上限は5人までです。　置賜・村山・最上地区在住の親子です。

●旅行条件　■利用交通機関：貸し切りバス　■宿泊：和室または洋室2名1部屋
■お食事：朝食1回、昼食2回、夕食1回　■搭乗員：添乗員は同行しませんが、実行委員会スタッフが同行致します。　■最少催行人員：12名

●募集定員　30名　＊応募者多数の場合は抽選となります。（結果は皆様にご連絡）

●参 加 費　〈旅行代金／お一人様〉　子供：**2,000**円　大人：**3,000**円〈1泊4食付き〉

●そ の 他　ご記入いただいたご家族の個人情報につきましては、ご家族様との連絡、当ツアーにおける運送・宿泊手配等の手続きのみにて利用させていただきます。

主催：海と日本プロジェクトinやまがた実行委員会　事務局／（株）エイチ・エフ・ピー内　TEL.023−666−6967　高橋

■下記申込書にご記入の上、FAXまたは郵送でお申し込みください。　締切：平成28年9月26日（郵送の場合消印有効）

FAXの場合：023-666-6968　郵送の場合：〒990-0031 山形市十日町3−9−36

【旅行実施・企画】株式会社トラベルパートナー　山形県知事登録旅行業代-234号　〒990-0053 山形市薬師町2-2-28 TLPビル3F　TEL.023-615-6772　総合旅行業務取扱管理者 三浦達雄

ご記入いただいたお客様の個人情報について、お客様との間の連絡、当該旅行における運送・宿泊機関等の提供するサービス手配のための手続きに必要な範囲内で利用させていただきます。

庄内を巡り、海の不思議を探る謎解き旅！　申 込 書

氏名（代表者名）	住　所
自宅電話	携帯電話

氏名 年齢（　　）	氏名 年齢（　　）
氏名 年齢（　　）	氏名 年齢（　　）

ホームページ上の同意書をご確認いただき、同意の上お申込みください。→ http://hf-project.co.jp/